Počty prihlásených študentov na predmet

(VSST060 – Register predmetov)

Prístup na počty prihlásených študentov po prihlásení sa do AiS2. K dispozícii máme učiteľské alebo univerzálne zobrazenie.

Učiteľské zobrazenie: v ľavom menu vyberieme Register predmetov, obr. 1. Ďalej pokračujeme od obrázku 3.

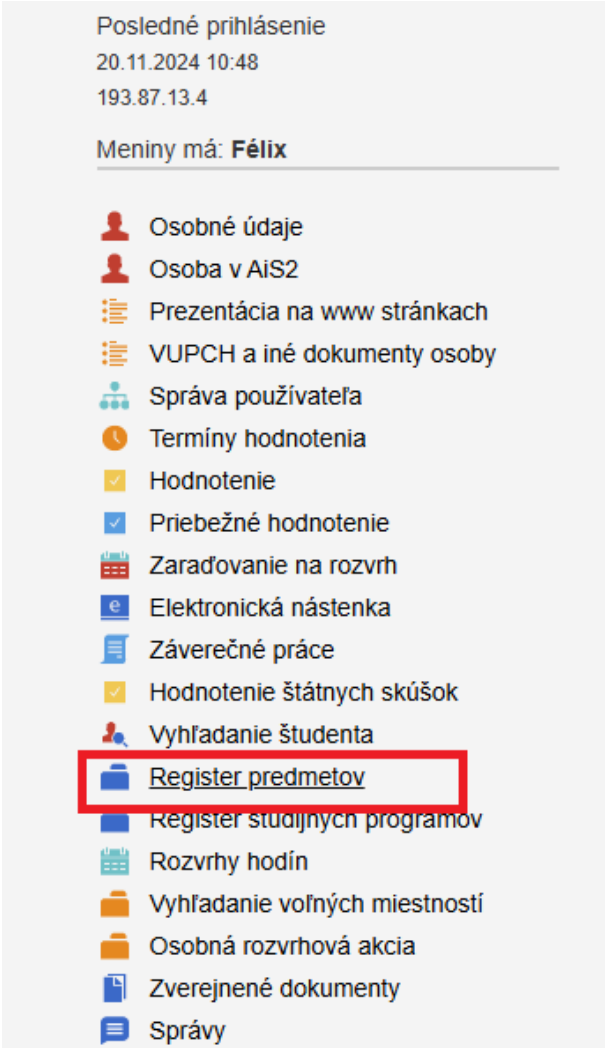

Obrázok 1 Učiteľské zobrazenie Register predmetov

Univerzálne zobrazenie: v ľavom menu si zvolíme Študijné programy/VSST060 Register predmetov, obr. 2

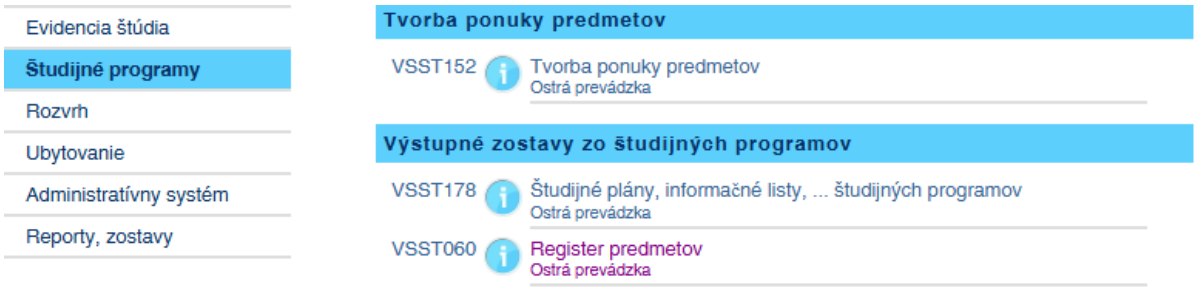

Obrázok 2

Aplikácia je určená na prehľad, vyhľadávanie všetkých predmetov na univerzite, informačné listy, zoznam zapísaných študentov, ... obr. 3

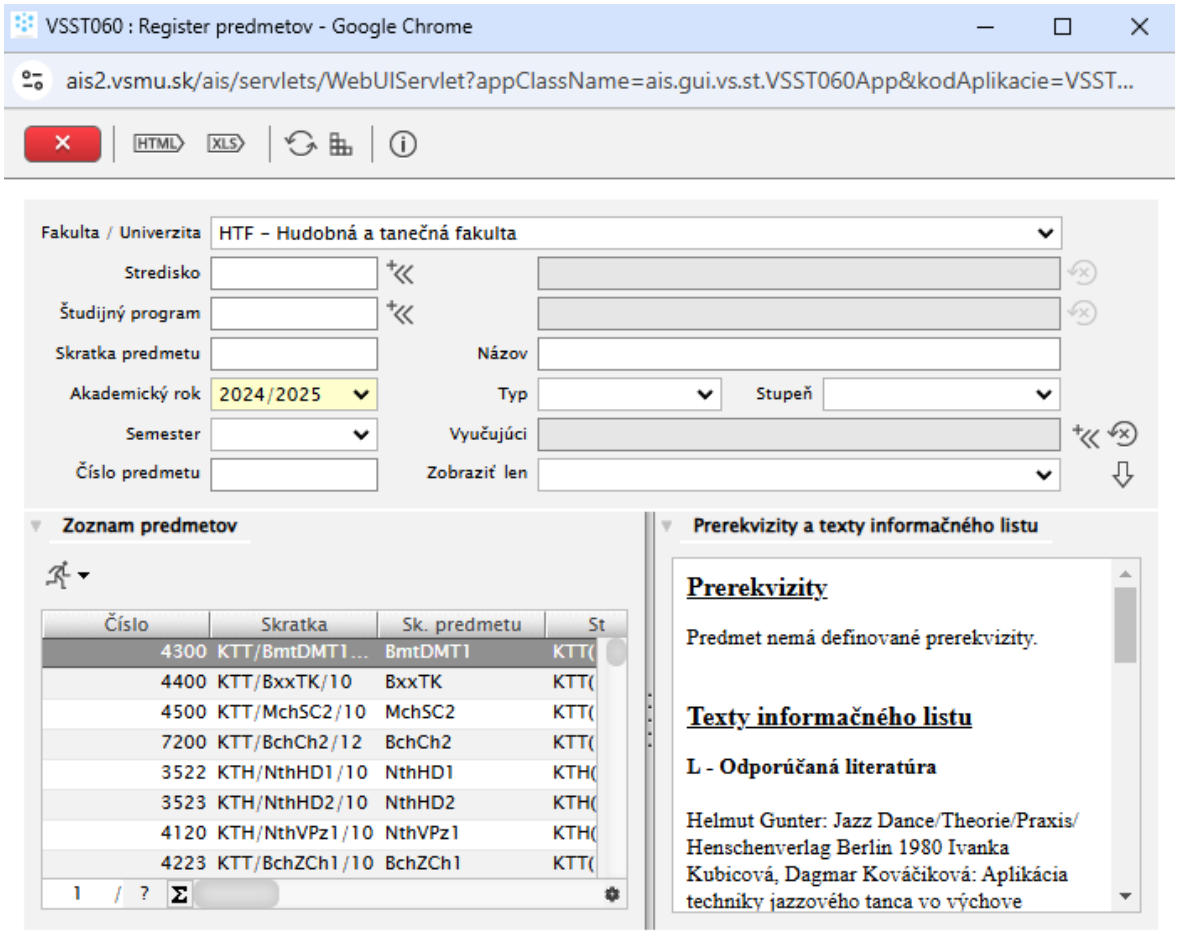

Obrázok 3 Základný formulár VSST060

Zoznam akcií, ktoré VSST060 ponúka po stlačení na bežca :

- Informačný list
- Obsahová náplň štátnicového predmetu
- Výskyt predmetu v študijných plánoch
- Počty prihlásených študentov, obr. 4

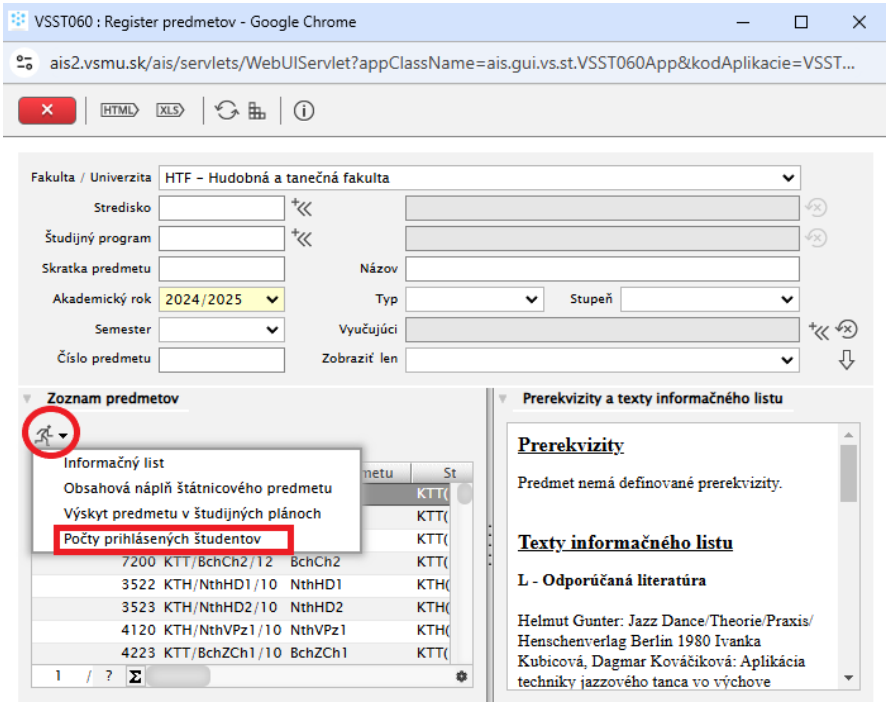

Obrázok 4 Zoznam akcií formulára

Po výbere akcie Počty prihlásených študentov sa zobrazí nové okno, Počty prihlásených študentov – VSRH047, obr. 5

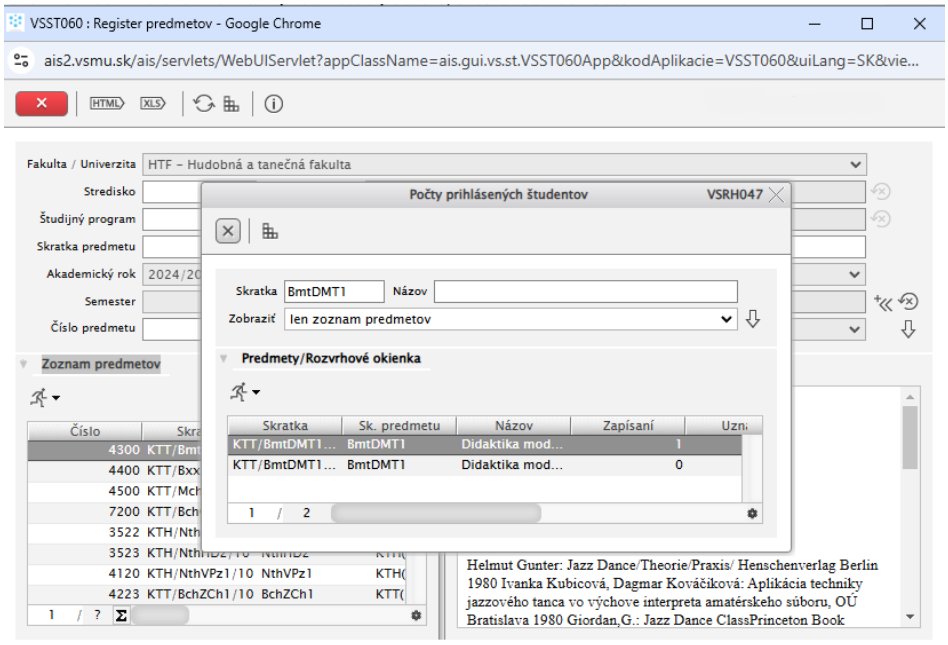

Obrázok 5 Počty prihlásených študentov VSRH047

V tomto okne si cez bežca zvolíme zobrazenie Zoznamu zapísaných študentov alebo Zoznamu zapísaných študentov s potvrdeným zápisom, obr. 6

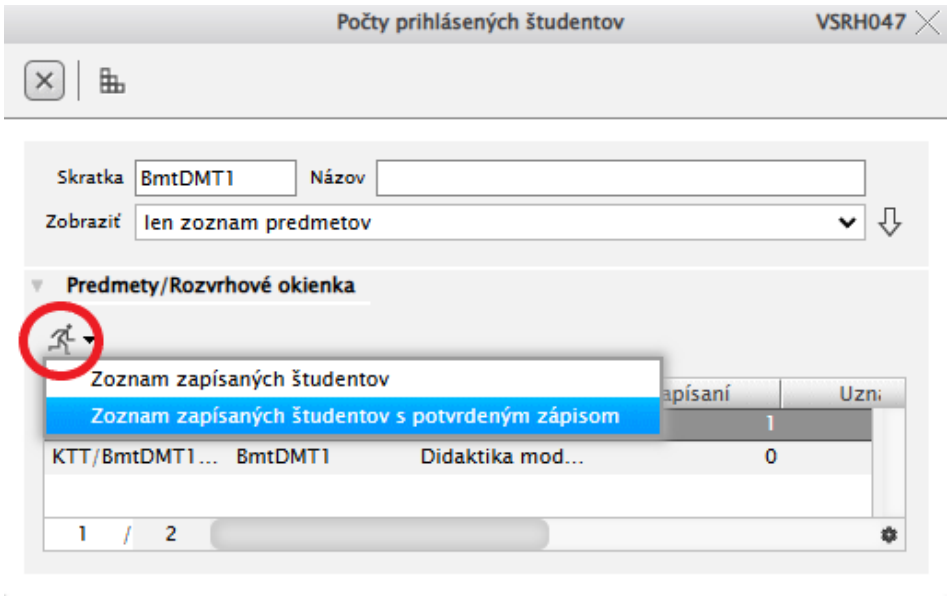

Obrázok 6 Počty zapísaných študentov

Po danej voľbe systém zobrazí nové okno: Zoznam zapísaných študentov s potvrdeným zápisom VSES236, obr. 7

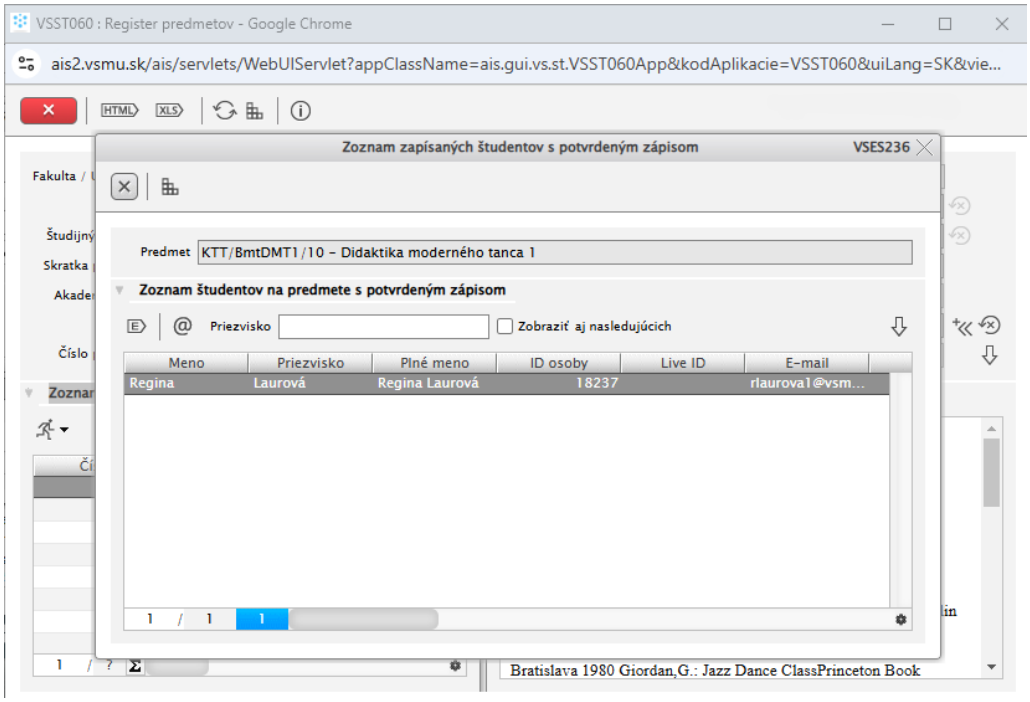

Obrázok 7 Zoznam zapísaných študentov s potvrdeným zápisom VSES236

POZOR. Počty zapísaných študentov a zapísaných študentov s potvrdeným zápisom sa v čase zápisu môžu líšiť. Potvrdený zápis majú študenti až po potvrdení študijným oddelením. Zapísaní na predmet sú automaticky po tom, čo si predmet behom zápisu zapíšu do svojho zoznamu predmetov.

Z AiSu sa nezabudneme odhlásiť.